



Le risorse finanziarie 2016 della Filca-Cisl

La Filca Cisl nazionale, come di consueto, ha predisposto l'aggregato di bilancio per l'anno 2016, elemento importante ed essenziale per diffondere la cultura della trasparenza nella gestione delle risorse finanziarie di tutte le nostre Strutture.

La lavorazione dei dati dei bilanci che ha evidenziato, per l'anno 2016, entrate complessive pari ad euro 39.982.695,14 registra un aumento rispetto alle entrate del 2015 che erano pari ad euro 39.559.577,21 .

Le maggiori entrate sono da attribuirsi ad un incremento dei contributi associativi, nonché a quello delle quote di adesione contrattuale che, dopo un lungo periodo di oltre dieci anni, registra finalmente un aumento rispetto all'anno precedente.

Le uscite complessive che per il 2016 ammontano ad euro 39.751.283,61 mentre quelle del 2015 erano pari a 41.382.578,07 euro evidenziano, in continuità con gli anni precedenti, una consistente riduzione nel tentativo di riportare in equilibrio i bilanci.

Il bilancio aggregato di tutte le Strutture sindacali della Filca Cisl che mostra un avanzo d'esercizio la cui somma complessiva ammonta ad euro 231.411,54, vede un consistente e netto miglioramento rispetto a quello registrato nel 2015 che era pari ad euro - 1.823.000,86 .

L'organizzazione sindacale come si deduce dai dati ha privilegiato, in questo periodo di difficoltà economica delle Strutture, i lavoratori i quali continuano a trovare negli operatori della Filca Cisl la massima disponibilità sia nell'essere assistiti che tutelati.

IL SEGRETARIO NAZIONALE

Enzo Pelle

BILANCIO FILCA NAZIONALE

STRUTTURA	IMMOBILIZ.	ATTIVO CIRCOLANTE	RATEI E RISCONTRI ATTIVI	DISAVANZO FINANZ.ANNO PREC.	TOTALE ATTIVITA'	AVANZO FINANZ.ANNO PREC.	PASSIVITA'	DEBITI	RATEI E RISCONTRI PASSIVI	TOTALE PASSIVITA'	AVANZO/DISAV. ESERCIZIO ANNO CORRENTE	AVANZO/DISAV. COMPLESSIVO
NAZIONALE	4.357.632,85	2.840.020,50	0,00	0,00	7.197.653,35	97.728,81	5.797.981,53	1.209.660,69	0,00	7.105.371,03	92.282,32	190.011,13

STRUTTURA	TOTALE ENTRATE	QUOTE DI ADESIONE CONTRATTUALE				
		Da Casse Ed.	da Edilcas.	Da Casse Ed. Cooperative	Da Casse Ed. Artigiane	Da EE.BB.AA.
NAZIONALE	2.973.095,75	2.486.732,96	220.519,58	4.006,95	75.604,48	0,00

STRUTTURA	TOTALE ENTRATE	Sopravv. attive	Contributi sindacali associativi	Quote di adesione contrattuale	Contributi volontari lavoratori	Gettoni di presenza	Integrazioni da altri organismi	Entrate varie
NAZIONALE	2.973.095,75	6.222,83	0,00	2.786.863,97	0,00	13.712,73	135.799,15	30.497,07

STRUTTURA	TOTALE USCITE	Sopravv. Passive	Spese per il personale	Spese di gestione sede ufficio	Spese organizzative	Viaggi diarie automezzi	Formazione	Stampa periodica propaganda	Attività di studi e ricerca	Contr.sovv. a strutture	Spese diverse
NAZIONALE	2.880.813,43	32.387,75	1.127.982,16	203.876,13	257.712,03	274.584,15	175.307,81	8.017,53	9.226,67	669.175,49	122.543,71

BILANCIO AGGREGATO - VARIAZIONE SUGLI ULTIMI DUE ANNI

ANNI		TOTALE ENTRATE	TOTALE USCITE	TOTALE ATTIVITA'	TOTALE PASSIVITA'	AVANZO/DISAVANZO D'ESERCIZIO DELL'ANNO	AVANZO/DISAVANZO COMPLESSIVO
2015	<i>totale generale</i>	39.559.577,21	41.382.578,07	47.875.538,20	49.698.539,06	-1.823.000,86	8.692.556,75
2016	<i>totale generale</i>	39.982.695,14	39.751.283,61	47.922.807,66	47.691.396,12	231.411,54	8.923.968,28
variazione		423.117,93	-1.631.294,46	47.269,46	-2.007.142,94	2.054.412,40	231.411,53

PATRIMONIALE 2016

STRUTTURA	IMMOBILIZ.	ATTIVO CIRCOLANTE	RATEI E RISCONTRI ATTIVI	DISAVANZO FINANZ.ANNO PREC.	TOTALE ATTIVITA'	AVANZO FINANZ.ANNO PREC.	PASSIVITA'	DEBITI	RATEI E RISCONTRI PASSIVI	TOTALE PASSIVITA'	AVANZO/DISAV. ESERCIZ. ANNO CORRENTE	AVANZO/DISAV. COMPLESSIVO
VALLE D'AOSTA	227.570,42	116.706,96	0,00	0,00	344.277,38	113.399,27	178.665,78	57.097,37	0,00	349.162,42	-4.885,04	108.514,23
TORINO	376.395,99	365.572,72	0,00	0,00	741.968,71	391.348,08	233.181,71	242.335,77	0,00	866.865,56	-124.896,85	266.451,23
PIEMONTE ORIENTALE	178.332,88	153.163,45	0,00	0,00	331.496,33	8.704,14	183.292,72	198.419,10	0,00	390.415,96	-58.919,63	-50.215,49
ALESSANDRIA-ASTI	233.645,47	89.214,00	0,00	68.078,27	390.937,74	0,00	234.756,62	161.265,72	0,00	396.022,34	-5.084,60	-73.162,87
CUNEO	111.742,75	134.520,20	0,00	0,00	246.262,95	98.849,62	59.021,88	79.010,41	0,00	236.881,91	9.381,04	108.230,66
PIEMONTE	162.560,78	171.618,25	0,00	0,00	334.179,03	149.129,30	147.863,12	63.745,81	0,00	360.738,23	-26.559,20	122.570,10
TOTALE	1.062.677,87	914.088,62	0,00	68.078,27	2.044.844,76	648.031,14	858.116,05	744.776,81	0,00	2.250.924,00	-206.079,24	373.873,63
LIGURIA	95.240,88	387.592,87	21.084,09	0,00	503.917,84	96.163,26	197.863,63	147.180,13	0,00	441.207,02	62.710,82	158.874,08
BERGAMO	198.546,22	170.117,69	0,00	38.716,81	407.380,72	0,00	214.982,64	175.716,06	100,00	390.798,70	16.582,02	-22.134,79
BRESCIA	656.257,22	148.453,24	0,00	156.634,04	961.344,50	0,00	662.722,46	248.070,93	0,00	910.793,39	50.551,11	-106.082,93
BRIANZA-LECCO	208.551,38	62.138,38	91,85	382.275,30	653.056,91	0,00	207.707,70	434.242,11	3.341,76	645.291,57	7.765,34	-374.509,96
FILCA LAGHI	98.423,77	132.929,24	1.512,16	229.069,20	461.934,37	0,00	94.504,08	289.249,48	13.541,41	397.294,97	64.639,40	-164.429,80
ASSE DEL PO	58.895,63	147.416,72	0,00	218.334,10	424.646,45	0,00	78.762,84	344.832,01	0,00	423.594,85	1.051,60	-217.282,50
MILANO METROPOLI	585.934,90	605.227,08	0,00	0,00	1.191.161,98	236.091,80	538.068,76	414.545,96	1.540,96	1.190.247,48	914,50	237.006,30
PAVIA	4.743,89	63.774,85	0,00	268.485,07	337.003,81	0,00	16.321,46	309.025,52	159,68	325.506,66	11.497,15	-256.987,92
SONDRIO	25.750,00	136.609,06	0,00	0,00	162.359,06	22.410,33	80.717,45	58.771,67	0,00	161.899,45	459,61	22.869,94
LOMBARDIA	219.448,05	577.555,94	0,00	0,00	797.003,99	423.072,93	233.374,41	161.521,50	0,00	817.968,84	-20.964,85	402.108,08
TOTALE	2.056.551,06	2.044.222,20	1.604,01	1.293.514,52	5.395.891,79	681.575,06	2.127.161,80	2.435.975,24	18.683,81	5.263.395,91	132.495,88	-479.443,58
FRIULI V. GIULIA	351.785,15	386.084,57	6.090,97	0,00	743.960,69	114.056,62	338.377,13	263.795,43	0,00	716.229,18	27.731,51	141.788,13
TRENTO	327.419,62	212.482,92	315,68	0,00	540.218,22	379.722,50	129.442,30	56.066,01	0,00	565.230,81	-25.012,59	354.709,91
BOLZANO	596.455,12	475.169,46	0,00	0,00	1.071.624,58	460.825,05	466.413,38	118.488,56	0,00	1.045.726,99	25.897,59	486.722,64
VENEZIA	129.915,85	141.718,67	1.999,64	0,00	273.634,16	13.860,76	118.202,75	133.515,94	0,00	265.579,45	8.054,71	21.915,47
TREVISO - BELLUNO	328.281,75	273.847,38	1.207,52	0,00	603.336,65	42.118,96	310.464,85	223.747,44	0,00	576.331,25	27.005,40	69.124,36
PADOVA - ROVIGO	39.013	167.643	0,00	302.529,50	509.185,93	0,00	63.180,72	470.709,33	0,00	533.890,05	-24.704,12	-327.233,62
VICENZA	234.586,43	93.883,55	32.218,21	212.408,80	573.096,99	0,00	155.607,59	409.412,64	0,00	565.020,23	8.076,76	-204.332,04
VERONA	228.022,35	141.223,68	0,00	0,00	369.246,03	95.253,16	205.860,50	65.420,14	0,00	366.533,80	2.712,23	97.965,39
VENETO	210.308,82	337.308,84	790,36	0,00	548.408,02	185.106,74	201.896,93	227.112,84	0,00	614.116,51	-65.708,49	119.398,25
TOTALE	1.170.128,42	1.155.625,33	36.215,73	514.938,30	2.876.907,78	336.339,62	1.055.213,34	1.529.918,33	0,00	2.921.471,29	-44.563,51	-223.162,19
PARMA-PIACENZA	525.653,51	132.841,06	563,08	340.994,12	1.000.051,77	0,00	622.003,58	307.482,06	50.000,00	979.485,64	20.566,13	-320.427,99
EMILIA CENTRO	231.225,45	533.120,31	2.706,26	0,00	767.052,02	345.539,62	343.314,99	63.953,80	0,00	752.808,41	14.243,61	359.783,23
BOLOGNA	227.134	71.941	662,30	0,00	299.737,26	130.234,07	98.740,06	47.451,42	0,00	276.425,55	23.311,71	153.545,78
FERRARA	73.597,31	101.886,61	43,25	0,00	175.527,17	72.111,73	74.386,32	23.259,37	0,00	169.757,42	5.769,75	77.881,48
ROMAGNA	129.619	258.099	1.869,37	0,00	389.586,89	152.585,07	147.301,34	79.225,06	0,00	379.111,47	10.475,42	163.060,49
EMILIA ROMAGNA	84.012,28	199.584,60	168,79	0,00	283.765,67	204.018,59	65.494,58	10.608,25	0,00	280.121,42	3.644,25	207.662,84
TOTALE	1.271.241,15	1.297.472,46	6.013,05	340.994,12	2.915.720,78	904.489,08	1.351.240,87	531.979,96	50.000,00	2.837.709,91	78.010,87	641.505,83

STRUTTURA	IMMOBILIZ.	ATTIVO CIRCOLANTE	RATEI E RISCONTRI ATTIVI	DISAVANZO FINANZ.ANNO PREC.	TOTALE ATTIVITA'	AVANZO FINANZ.ANNO PREC.	PASSIVITA'	DEBITI	RATEI E RISCONTRI PASSIVI	TOTALE PASSIVITA'	AVANZO/DISAV. ESERCIZ. . ANNO CORRENTE	AVANZO/DISAV. COMPLESSIVO
CARRARA	25.296,64	40.719,64	773,75	0,00	66.790,03	7.560,42	20.408,14	32.013,65	0,00	59.982,21	6.807,82	14.368,24
LUCCA	14.000,00	80.115,02	21.262,64	0,00	115.377,66	2.657,93	24.467,78	76.250,00	0,00	103.375,71	12.001,95	14.659,87
PISTOIA	40.730,39	35.302,29	1.201,10	5.696,96	82.930,74	0,00	42.569,36	31.036,02	0,00	73.605,38	9.325,36	3.628,40
PRATO	70.696,39	27.679,51	4.610,05	0,00	102.985,95	2.155,86	48.323,35	38.891,63	0,00	89.370,84	13.615,11	15.770,97
FIRENZE	57.422,31	124.594,20	0,00	0,00	182.016,51	5.272,12	51.634,81	125.891,66	0,00	182.798,59	-782,08	4.490,04
PISA	66.240,00	43.296,77	381,47	0,00	109.918,24	14.227,40	28.742,05	61.727,38	0,00	104.696,83	5.221,41	19.448,81
LIVORNO	116.289	97.832,01	0,00	0,00	214.120,55	61.797,53	112.052,93	44.551,29	0,00	218.401,75	-4.281,20	57.516,33
SIENA	79.178,72	54.761,54	0,00	0,00	133.940,26	8.176,07	65.892,75	64.896,80	0,00	138.965,62	-5.025,36	3.150,71
GROSSETO	53.721,90	167.308,28	2.736,48	0,00	223.766,66	193.623,39	37.599,50	29.030,69	0,00	260.253,58	-36.486,92	157.136,47
AREZZO	63.516,59	105.110,51	3.513,99	0,00	172.141,09	7.755,69	78.129,80	80.230,59	0,00	166.116,08	6.025,01	13.780,70
TOSCANA	102.682,67	106.386,91	230,46	0,00	209.300,04	53.772,61	95.332,11	33.444,38	0,00	182.549,10	26.750,94	80.523,55
TOTALE	689.774,15	883.106,68	34.709,94	5.696,96	1.613.287,73	356.999,02	605.152,58	617.964,09	0,00	1.580.115,69	33.172,04	384.474,09
MARCHE	243.419,76	655.491,98	2.571,02	0,00	901.482,76	502.687,13	195.294,31	190.835,32	12.179,09	900.995,85	486,91	503.174,04
UMBRIA	1.924.861,78	339.870,04	1.970,35	0,00	2.266.702,17	1.211.958,86	981.006,43	65.210,60	0,00	2.258.175,89	8.526,28	1.220.485,14
LAZIO NORD	100.971,41	104.004,87	0,00	0,00	204.976,28	4.135,65	132.520,36	66.911,89	0,00	203.567,90	1.408,38	5.544,03
ROMA	3.136.190,23	643.018,94	0,00	0,00	3.779.209,17	549.188,38	3.135.518,18	153.877,23	0,00	3.838.583,79	-59.374,62	489.813,76
LAZIO SUD	83.009,59	229.826,06	0,00	161.799,30	474.634,95	0,00	98.385,99	247.129,51	0,00	345.515,50	129.119,45	-32.679,85
LAZIO	132.807,08	356.123,51	0,00	0,00	488.930,59	275.720,81	153.757,22	41.398,55	0,00	470.876,58	18.054,01	293.774,82
TOTALE	3.452.978,31	1.332.973,38	0,00	161.799,30	4.947.750,99	829.044,84	3.520.181,75	509.317,18	0,00	4.858.543,77	89.207,22	756.452,76
ABRUZZO/MOLISE	666.388,11	1.326.148,67	0,00	0,00	1.992.536,78	1.128.401,70	610.304,44	257.314,53	0,00	1.996.020,67	-3.483,89	1.124.917,81
AVELLINO	242.046,84	239.775,04	18.504,84	0,00	500.326,72	25.721,51	244.929,06	216.288,18	0,00	486.938,75	13.387,97	39.109,48
BENEVENTO	64.846,18	28.630,56	819,93	185.824,29	280.120,96	0,00	53.486,57	267.511,04	0,00	320.997,61	-40.876,65	-226.700,94
CASERTA	389.814,35	169.314,80	5.808,25	0,00	564.937,40	185.046,90	312.764,13	104.428,67	0,00	602.239,70	-37.302,30	147.744,60
NAPOLI	927.154,85	1.790.786,43	26.335,90	0,00	2.744.277,18	1.682.529,13	933.178,33	119.970,68	0,00	2.735.678,14	8.599,04	1.691.128,17
SALERNO	176.090,88	215.797,38	13.320,17	0,00	405.208,43	97.763,18	173.281,17	139.571,17	0,00	410.615,52	-5.407,09	92.356,09
CAMPANIA	184.934,01	199.611,97	166,27	0,00	384.712,25	8.278,20	176.077,90	228.720,87	0,00	413.076,97	-28.364,72	-20.086,52
TOTALE	1.984.887,11	2.643.916,18	64.955,36	185.824,29	4.879.582,94	1.999.338,92	1.893.717,16	1.076.490,61	0,00	4.969.546,69	-89.963,75	1.723.550,88
BARI	811.959,41	188.957,66	0,00	0,00	1.000.917,07	417.122,08	443.449,65	181.585,96	0,00	1.042.157,69	-41.240,62	375.881,46
FOGGIA	149.452,82	103.758,15	0,00	0,00	253.210,97	117.258,93	128.305,49	12.048,33	0,00	257.612,75	-4.401,78	112.857,15
LECCE	54.119,01	115.875,75	0,00	0,00	169.994,76	51.919,88	54.119,01	12.353,29	0,00	118.392,18	51.602,58	103.522,46
TARANTO-BRINDISI	224.739,29	116.650,88	0,00	0,00	341.390,17	56.668,32	158.121,79	80.105,30	0,00	294.895,41	46.494,76	103.163,08
PUGLIA	6.152	26.144,98	0,00	4.999,54	37.297,01	0,00	3.854,66	35.071,15	0,00	38.925,81	-1.628,80	-6.628,34
TOTALE	1.246.423,02	551.387,42	0,00	4.999,54	1.802.809,98	642.969,21	787.850,60	321.164,03	0,00	1.751.983,84	50.826,14	688.795,81
BASILICATA	378.559,94	255.370,10	0,00	0,00	633.930,04	2.614,41	451.634,38	175.224,71	0,00	629.473,50	4.456,54	7.070,95
COSENZA	489.770,41	482.454,12	0,00	0,00	972.224,53	392.080,23	499.083,68	71.488,53	0,00	962.652,44	9.572,09	401.652,32
REGGIO CALABRIA	163.375,87	154.296,95	0,00	0,00	317.672,82	167.074,70	163.933,16	28.015,15	0,00	359.023,01	-41.350,19	125.724,51
CATANZARO	292.771,21	82.159,18	0,00	168.602,43	543.532,82	0,00	266.245,81	312.489,37	0,00	578.735,18	-35.202,36	-203.804,79
CALABRIA	3.384,29	95.031,29	0,00	35.377,56	133.793,14	0,00	38.994,00	87.574,76	0,00	126.568,76	7.224,38	-28.153,18
TOTALE	949.301,78	813.941,54	0,00	203.979,99	1.967.223,31	559.154,93	968.256,65	499.567,81	0,00	2.026.979,39	-59.756,08	295.418,86

STRUTTURA	IMMOBILIZ.	ATTIVO CIRCOLANTE	RATEI E RISCONTRI ATTIVI	DISAVANZO FINANZ.ANNO PREC.	TOTALE ATTIVITA'	AVANZO FINANZ.ANNO PREC.	PASSIVITA'	DEBITI	RATEI E RISCONTRI PASSIVI	TOTALE PASSIVITA'	AVANZO/DISAV. ESERCIZ. . ANNO CORRENTE	AVANZO/DISAV. COMPLESSIVO
PALERMO/TRAPANI	229.545,77	104.564,06	235,84	17.289,22	351.634,89	0,00	199.648,94	127.470,17	0,00	327.119,11	24.515,78	7.226,56
MESSINA	102.781	128.458,10	0,00	0,00	231.239,08	104.626,90	103.307,29	22.885,88	0,00	230.820,07	419,01	105.045,91
AGRIGEN./CALTAN./EN.	152.951,70	285.228,09	0,00	0,00	438.179,79	300.097,00	140.705,77	31.847,59	0,00	472.650,36	-34.470,57	265.626,43
CATANIA	266.847	242.160,56	0,00	0,00	509.007,56	304.104,18	133.105,45	51.899,09	0,00	489.108,72	19.898,84	324.003,02
SIRACUSA/RAGUSA	179.101,47	42.878,48	0,00	112.019,02	333.998,97	0,00	124.850,98	206.103,26	0,00	330.954,24	3.044,73	-108.974,29
SICILIA	171.740,57	343.426,68	0,00	0,00	515.167,25	340.964,02	192.003,20	18.663,70	0,00	551.630,92	-36.463,67	304.500,35
TOTALE	1.102.967,49	1.146.715,97	235,84	129.308,24	2.379.227,54	1.049.792,10	893.621,63	458.869,69	0,00	2.402.283,42	-23.055,88	897.427,98
SARDEGNA	204.986,90	184.668,10	0,00	513.601,25	903.256,25	0,00	222.351,69	598.497,16	0,00	820.848,85	82.407,40	-431.193,85
TOTALE	20.003.618,04	17.123.035,45	175.766,04	3.422.734,78	40.725.154,31	12.017.562,72	17.831.865,90	10.655.733,57	80.862,90	40.586.025,09	139.129,22	8.733.957,15
NAZIONALE	4.357.632,85	2.840.020,50	0,00	0,00	7.197.653,35	97.728,81	5.797.981,53	1.209.660,69	0,00	7.105.371,03	92.282,32	190.011,13
TOTALE GENERALE	24.361.250,89	19.963.055,95	175.766,04	3.422.734,78	47.922.807,66	12.115.291,53	23.629.847,43	11.865.394,26	80.862,90	47.691.396,12	231.411,54	8.923.968,28

ESPOSIZIONE ENTRATE DEL BILANCIO

STRUTTURA	TOTALE ENTRATE	Sopravv.ze attive	Contributi sindacali associativi	Quote di adesione contrattuale	Contributi volontari lavoratori	Gettoni di presenza	Integrazioni da altri organismi	Contrib. per att.studi e ricerca	Entrate varie
VALLE D'AOSTA	157.512,15	0,00	48.862,26	86.998,45	0,00	0,00	450,00	0,00	21.201,44
TORINO	845.744,08	20.643,24	265.165,40	482.130,39	0,00	0,00	74.346,56	0,00	3.458,49
PIEMONTE ORIENTALE	466.913,28	13.819,12	156.165,46	205.931,99	0,00	0,00	90.375,99	0,00	620,72
ALESSANDRIA-ASTI	525.894,02	9.138,49	132.931,41	260.771,23	0,00	0,00	121.892,79	0,00	1.160,10
CUNEO	404.216,67	23.504,37	168.565,71	210.706,19	0,00	0,00	0,00	0,00	1.440,40
PIEMONTE	252.361,83	6.872,07	0,00	6.763,75	0,00	0,00	238.375,45	0,00	350,56
TOTALE	2.495.129,88	73.977,29	722.827,98	1.166.303,55	0,00	0,00	524.990,79	0,00	7.030,27
LIGURIA	1.211.307,90	40.221,95	385.238,39	610.411,89	0,00	0,00	174.946,05	0,00	489,62
BERGAMO	942.276,15	4.048,72	399.054,68	416.278,42	0,00	3.126,66	111.183,27	0,00	8.584,40
BRESCIA	935.461,20	6.872,73	418.886,68	468.653,31	1.800,00	0,00	20.798,07	0,00	18.450,41
BRIANZA-LECCO	678.090,81	18.733,23	305.220,15	269.860,70	0,00	0,00	76.146,02	0,00	8.130,71
FILCA LAGHI	935.142,13	28.852,81	367.526,08	478.383,92	0,00	743,96	18.500,00	833,00	40.302,36
ASSE DEL PO	571.136,79	32.074,04	224.536,69	235.808,68	430,00	19.000,00	49.839,62	0,00	9.447,76
MILANO METROPOLI	1.532.711,97	16.726,54	602.331,82	805.828,94	21.660,23	0,00	58.366,70	0,00	27.797,74
PAVIA	381.702,20	9.857,62	81.596,85	103.760,60	0,00	0,00	179.515,71	0,00	6.971,42
SONDRIO	283.568,16	365,00	114.625,99	104.846,08	0,00	0,00	59.259,40	0,00	4.471,69
LOMBARDIA	659.577,63	1.047,29	0,00	260.682,74	0,00	0,00	389.627,94	0,00	8.219,66
TOTALE	6.919.667,04	118.577,98	2.513.778,94	3.144.103,39	23.890,23	22.870,62	963.236,73	833,00	132.376,15
FRIULI V. GIULIA	873.036,64	1.006,33	438.241,33	272.634,25	21.747,08	65.551,84	73.848,34	0,00	7,47
TRENTO	375.033,02	8.678,64	179.560,27	166.200,43	0,00	9,30	1.482,00	0,00	19.102,38
BOLZANO	998.930,39	3.429,96	590.393,60	346.995,32	33.628,60	9.771,36	13.666,00	0,00	1.045,55
VENEZIA	569.588,77	11.789,85	271.963,57	231.858,85	3.050,00	2.408,45	48.102,00	0,00	416,05
TREVISO - BELLUNO	821.989,46	3.621,67	550.297,89	249.666,98	10.010,00	722,14	0,00	0,00	7.670,78
PADOVA - ROVIGO	724.167,18	7.480,97	427.719,92	198.577,28	21.155,55	777,90	0,00	0,00	68.455,56
VICENZA	372.952,70	18.427,19	150.959,08	179.575,19	9.938,33	504,49	3.160,08	0,00	10.388,34
VERONA	523.248,75	3.456,95	313.926,56	190.946,47	6.145,09	1.019,60	5.000,00	0,00	2.754,08
VENETO	475.063,88	250,34	0,00	208.685,15	0,00	23.491,99	76.641,44	0,00	165.994,96
TOTALE	3.487.010,74	45.026,97	1.714.867,02	1.259.309,92	50.298,97	28.924,57	132.903,52	0,00	255.679,77

STRUTTURA	TOTALE ENTRATE	Sopravv.ze attive	Contributi sindacali associativi	Quote di adesione contrattuale	Contributi volontari lavoratori	Gettoni di presenza	Integrazioni da altri organismi	Contrib. per att.studi e ricerca	Entrate varie
PARMA/PIACENZA	434.229,58	98.278,60	114.599,75	114.698,76	140,00	11.670,60	72.158,60	0,00	22.683,27
EMILIA CENTRO	659.270,45	2.208,58	325.158,43	215.436,46	4.615,00	26.736,30	78.742,13	166,60	6.206,95
BOLOGNA	328.917,17	174,74	105.648,44	120.492,22	160,00	18,60	57.781,09	0,00	44.642,08
FERRARA	232.338,79	6.572,53	102.237,04	54.293,03	0,00	0,00	37.348,09	0,00	31.888,10
ROMAGNA	527.195,82	21.273,26	271.695,35	100.960,62	19.208,22	3.122,72	99.355,24	0,00	11.580,41
EMILIA ROMAGNA	175.673,98	753,98	25,49	92.976,07	0,00	0,00	59.855,09	0,00	22.063,35
TOTALE	2.357.625,79	129.261,69	919.364,50	698.857,16	24.123,22	41.548,22	405.240,24	166,60	139.064,16
CARRARA	99.869,10	2,37	38.349,10	36.517,63	0,00	0,00	25.000,00	0,00	0,00
LUCCA	145.318,51	2.718,70	87.986,28	54.613,43	0,00	0,00	0,00	0,00	0,10
PISTOIA	92.602,12	0,00	53.610,68	35.445,44	0,00	0,00	3.546,00	0,00	0,00
PRATO	141.230,98	1,43	53.552,78	23.663,94	0,00	0,00	64.000,00	0,00	12,83
FIRENZE	400.270,91	37,65	235.033,21	154.234,51	0,00	18,60	6.206,75	0,00	4.740,19
PISA	165.819,91	4.525,18	53.041,79	59.696,27	0,00	0,00	48.556,00	0,00	0,67
LIVORNO	171.408,05	34,29	102.542,86	68.788,36	0,00	0,00	0,00	0,00	42,54
SIENA	172.489,61	2,20	120.043,42	40.646,69	0,00	213,00	11.201,80	0,00	382,50
GROSSETO	181.597,29	246,82	114.409,84	54.284,83	0,00	55,80	12.600,00	0,00	0,00
AREZZO	199.593,49	5,33	89.448,77	63.146,86	0,00	0,00	46.342,34	0,00	650,19
TOSCANA	245.657,07	244,43	0,00	167.686,41	0,00	0,00	77.721,12	0,00	5,11
TOTALE	2.015.857,04	7.818,40	948.018,73	758.724,37	0,00	287,40	295.174,01	0,00	5.834,13
MARCHE	728.287,11	4.202,79	368.364,70	265.992,17	11.489,00	5.689,40	65.479,26	0,00	7.069,79
UMBRIA	789.556,56	40.114,45	370.709,35	298.842,62	0,00	36.500,00	26.793,25	0,00	16.596,89
LAZIO NORD	334.079,83	7.679,77	125.765,67	107.994,40	2.379,60	2.011,92	27.980,00	0,00	60.268,47
ROMA	2.059.229,58	57.757,72	793.076,23	990.158,37	23.367,36	362,70	75.000,00	0,00	119.507,20
LAZIO SUD	695.686,66	37.046,69	289.724,90	236.046,82	18.343,08	55,80	210,00	0,00	114.259,37
LAZIO	312.028,77	634,40	0,00	109.980,08	0,00	0,00	107.359,66	0,00	94.054,63
TOTALE	3.401.024,84	103.118,58	1.208.566,80	1.444.179,67	44.090,04	2.430,42	210.549,66	0,00	388.089,67
ABRUZZO/MOLISE	1.439.052,51	46.370,76	767.567,80	574.875,60	27.050,00	10.490,56	11.311,80	0,00	1.385,99
AVELLINO	362.482,77	10.673,15	130.560,35	221.240,80	0,00	0,00	0,00	0,00	8,47
BENEVENTO	213.436,58	1.130,56	103.224,23	107.878,86	0,00	0,00	0,00	0,00	1.202,93
CASERTA	369.872,49	5.996,12	145.385,85	218.104,23	0,00	46,50	0,00	0,00	339,79
NAPOLI	1.058.024,83	13.141,06	355.150,24	629.722,59	725,00	0,00	54.000,00	0,00	5.285,94
SALERNO	565.674,78	3.814,39	256.300,65	302.026,93	3.400,00	0,00	0,00	0,00	132,81
CAMPANIA	422.596,96	65,63	0,00	174.329,70	0,00	0,00	248.201,15	0,00	0,48
TOTALE	2.992.088,41	34.820,91	990.621,32	1.653.303,11	4.125,00	46,50	302.201,15	0,00	6.970,42

STRUTTURA	TOTALE ENTRATE	Sopravv.ze attive	Contributi sindacali associativi	Quote di adesione contrattuale	Contributi volontari lavoratori	Gettoni di presenza	Integrazioni da altri organismi	Contrib. per att.studi e ricerca	Entrate varie
BARI	778.938,77	3.500,00	377.515,94	384.847,95	3.409,26	0,00	1.820,82	0,00	7.844,80
FOGGIA	285.133,04	0,00	136.881,30	114.433,73	0,00	5.565,10	0,00	0,00	28.252,91
LECCE	312.108,16	-0,08	132.355,20	176.805,03	1.330,00	0,00	0,00	0,00	1.618,01
TARANTO/BRINDISI	379.563,29	0,00	282.610,83	95.441,12	1.269,32	172,08	0,00	0,00	69,94
PUGLIA	168.139,41	5.000,00	0,00	147.632,87	0,00	4.547,14	10.959,40	0,00	0,00
TOTALE	1.923.882,67	8.499,92	929.363,27	919.160,70	6.008,58	10.284,32	12.780,22	0,00	37.785,66
BASILICATA	537.403,19	487,01	216.462,75	279.687,76	350,00	0,00	19.823,30	0,00	20.592,37
COSENZA	537.453,97	3.950,01	197.490,94	305.393,31	2.760,00	0,00	27.755,00	0,00	104,71
REGGIO CALABRIA	183.210,66	103,14	81.508,66	101.513,32	0,00	0,00	0,00	0,00	85,54
CATANZARO	311.760,46	9.251,81	153.099,75	148.904,48	330,00	174,42	0,00	0,00	0,00
CALABRIA	173.887,87	732,33	0,00	45.906,54	0,00	0,00	127.190,41	0,00	58,59
TOTALE	1.206.312,96	14.037,29	432.099,35	601.717,65	3.090,00	174,42	154.945,41	0,00	248,84
PALERMO/TRAPANI	475.702,65	4.081,76	184.052,30	271.626,20	0,00	0,00	4.358,00	0,00	11.584,39
MESSINA	280.005,39	0,00	153.727,77	107.317,74	0,00	0,00	10.000,00	0,00	8.959,88
AGRIGEN./CALTANIS./ENNA	509.641,80	4.421,92	187.320,49	306.126,95	0,00	0,00	100,00	0,00	11.672,44
CATANIA	462.548,91	7.718,03	238.844,43	184.929,95	0,00	0,00	10.870,00	0,00	20.186,50
SIRACUSA/RAGUSA	295.763,43	1.900,14	118.480,14	159.107,54	0,00	0,00	4.400,00	0,00	11.875,61
SICILIA	208.619,61	1.297,11	0,00	187.430,03	0,00	0,00	17.152,20	0,00	2.740,27
TOTALE	2.232.281,79	19.418,96	882.425,13	1.216.538,41	0,00	0,00	46.880,20	0,00	67.019,09
SARDEGNA	868.598,76	18.752,86	420.559,07	371.910,79	29.177,00	0,00	18.112,20	0,00	10.086,84
TOTALE	37.009.599,39	717.822,74	15.047.892,56	16.136.747,21	279.067,72	234.578,93	3.454.814,13	999,60	1.137.676,50
NAZIONALE	2.973.095,75	6.222,83	0,00	2.786.863,97	0,00	13.712,73	135.799,15	0,00	30.497,07
TOTALE GENERALE	39.982.695,14	724.045,57	15.047.892,56	18.923.611,18	279.067,72	248.291,66	3.590.613,28	999,60	1.168.173,57

TOTALE ENTRATE REGIONALI E TERRITORIALI

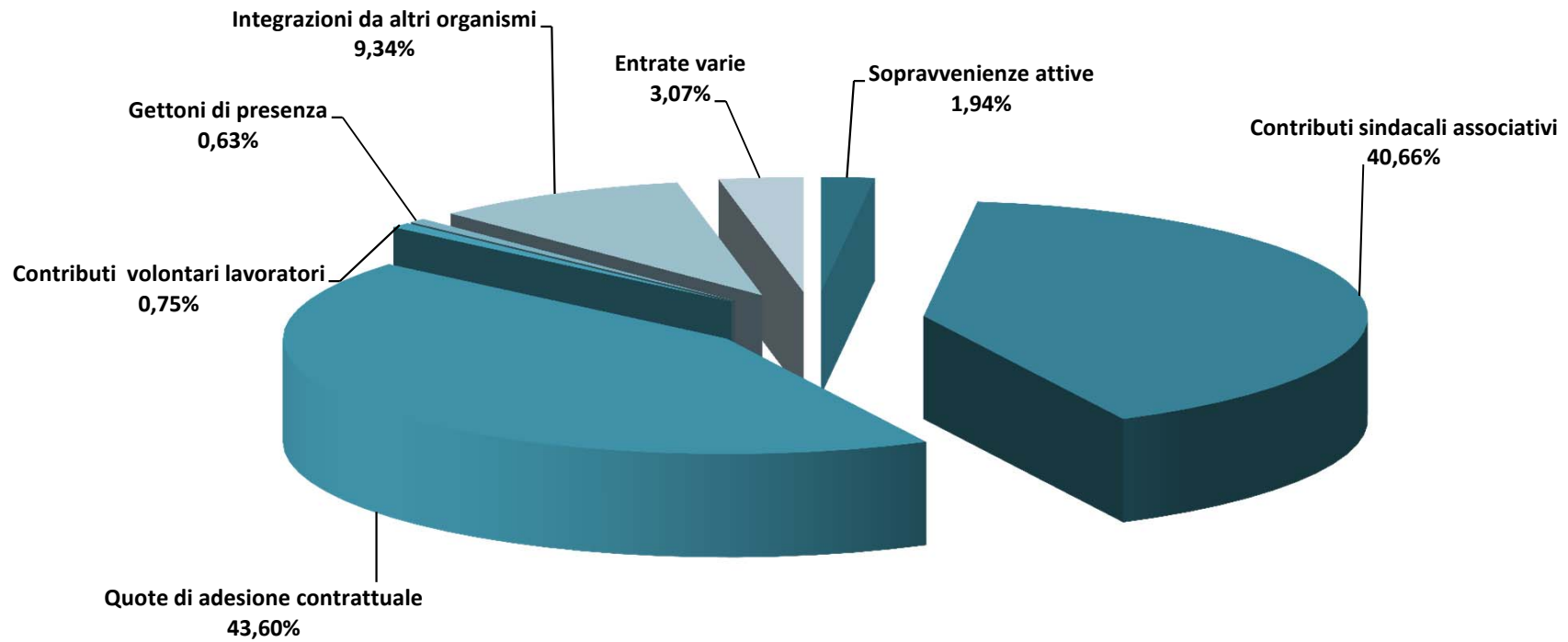

ENTRATE PER CONTRIBUTI ASSOCIATIVI E PER QUOTE DI ADESIONE CONTRATTUALE

STRUTTURA	TOTALE ENTRATE	CONTRIBUTI ASSOCIATIVI						QUOTE DI ADESIONE CONTRATTUALE					
		Entrate contanti	Entrate Impianti Fissi	ENTRATE Q.A.C.				Da Casse Ed. Cooperative	Da Casse Ed. Artigiane	Da EE.BB.AA.	da altre cas.		
				Da Cassa Ed.	da Edilcas.	Da altre cas.	da INPS						
VALLE D'AOSTA	157.512,15	1.770,00	42,64	36.370,07	0,00	0,00	10.679,55	86.998,45	0,00	0,00	0,00	0,00	0,00
TORINO	845.744,08	3.397,50	33.024,59	206.603,44	0,00	0,00	22.139,87	482.130,39	0,00	0,00	0,00	0,00	0,00
PIEMONTE ORIENTALE	466.913,28	442,60	20.813,66	123.055,91	0,00	0,00	11.853,29	205.931,99	0,00	0,00	0,00	0,00	0,00
ALESSANDRIA-ASTI	525.894,02	1.225,00	32.663,47	88.137,22	0,00	0,00	10.905,72	260.771,23	0,00	0,00	0,00	0,00	0,00
CUNEO	404.216,67	285,00	40.739,44	118.974,78	0,00	0,00	8.566,49	210.706,19	0,00	0,00	0,00	0,00	0,00
PIEMONTE	252.361,83	0,00	0,00	0,00	0,00	0,00	0,00	6.763,75	0,00	0,00	0,00	0,00	0,00
TOTALE	2.495.129,88	5.350,10	127.241,16	536.771,35	0,00	0,00	53.465,37	1.166.303,55	0,00	0,00	0,00	0,00	0,00
LIGURIA	1.211.307,90	2.470,00	12.575,67	341.800,87	0,00	0,00	28.391,85	610.411,89	0,00	0,00	0,00	0,00	0,00
BERGAMO	942.276,15	20.322,59	168.274,69	92.989,93	79.550,30	0,00	37.917,17	205.125,22	211.153,20	0,00	0,00	0,00	0,00
BRESCIA	935.461,20	0,00	59.610,21	333.230,97	0,00	0,00	26.045,50	468.653,31	0,00	0,00	0,00	0,00	0,00
BRIANZA - LECCO	678.090,81	8.690,06	109.675,21	175.521,00	76,10	0,00	11.257,78	268.476,20	0,00	0,00	1.384,50	0,00	0,00
FILCA LAGHI	935.142,13	15.936,24	120.004,67	209.496,33	0,00	0,00	22.088,84	478.383,92	0,00	0,00	0,00	0,00	0,00
ASSE DEL PO	571.136,79	820,00	68.272,07	143.121,32	0,00	0,00	12.323,30	235.808,68	0,00	0,00	0,00	0,00	0,00
MILANO METROPOLI	1.532.711,97	10.125,00	64.900,09	512.219,28	0,00	0,00	15.087,45	805.828,94	0,00	0,00	0,00	0,00	0,00
PAVIA	381.702,20	0,00	14.702,00	60.700,63	0,00	0,00	6.194,22	103.760,60	0,00	0,00	0,00	0,00	0,00
SONDRIO	283.568,16	4.780,00	24.578,87	77.143,46	0,00	0,00	8.123,66	104.846,08	0,00	0,00	0,00	0,00	0,00
LOMBARDIA	659.577,63	0,00	0,00	0,00	0,00	0,00	0,00	236.991,01	9.665,98	0,00	0,00	14.025,75	0,00
TOTALE	6.919.667,04	60.673,89	630.017,81	1.604.422,92	79.626,40	0,00	139.037,92	2.907.873,96	220.819,18	0,00	1.384,50	14.025,75	0,00
FRIULI V, GIULIA	873.036,64	28.815,00	209.807,19	143.942,17	0,00	0,00	55.676,97	272.634,25	0,00	0,00	0,00	0,00	0,00
TRENTO	375.033,02	4.800,00	40.756,95	119.349,20	0,00	0,00	14.654,12	157.058,43	0,00	0,00	0,00	9.142,00	0,00
BOLZANO	998.930,39	39.540,00	121.568,14	429.285,46	0,00	0,00	0,00	346.995,32	0,00	0,00	0,00	0,00	0,00
VENEZIA	569.588,77	5.685,13	80.181,39	108.786,90	0,00	36.331,20	40.978,95	174.368,61	0,00	0,00	57.490,24	0,00	0,00
TREVISO - BELLUNO	821.989,46	4.587,00	321.839,07	85.339,28	0,00	73.260,45	65.272,09	140.398,27	0,00	0,00	109.268,71	0,00	0,00
PADOVA - ROVIGO	724.167,18	601,00	113.548,02	188.997,91	0,00	7.902,45	45.550,54	109.282,05	0,00	0,00	89.295,23	0,00	0,00
VICENZA	372.952,70	0,00	46.783,59	64.997,66	0,00	16.560,88	22.616,95	134.883,33	0,00	0,00	44.691,86	0,00	0,00
VERONA	523.248,75	6.625,00	85.119,97	144.558,12	0,00	8.873,06	68.750,41	183.764,33	0,00	0,00	7.182,14	0,00	0,00
VENETO	475.063,88	0,00	0,00	0,00	0,00	0,00	0,00	174.968,38	0,00	0,00	33.716,77	0,00	0,00
TOTALE	3.487.010,74	17.498,13	647.472,04	592.679,87	0,00	214.048,04	243.168,94	917.664,97	0,00	0,00	341.644,95	0,00	0,00

		CONTRIBUTI ASSOCIATIVI						QUOTE DI ADESIONE CONTRATTUALE						
STRUTTURA	TOTALE ENTRATE	Entrate contanti	Entrate Impianti Fissi					ENTRATE Q.A.C.						
				Da Cassa Ed.	da Edilcas.	Da altre cas.	da INPS	Da Casse Ed.	da Edilcas.	Da Casse Ed. Cooperative	Da Casse Ed. Artigiane	Da EE.BB.AA.	da altre cas.	
PARMA/PIACENZA	434.229,58	0,00	34.895,96	71.315,76	0,00	0,00	8.388,03	114.698,76	0,00	0,00	0,00	0,00	0,00	0,00
EMILIA CENTRO	659.270,45	0,00	45.696,48	261.152,26	0,00	0,00	18.309,69	213.859,29	0,00	1.577,17	0,00	0,00	0,00	0,00
BOLOGNA	328.917,17	3.580	27.081	54.787	151	0	20.050	115.082	0,00	5.411	0,00	0,00	0,00	0,00
FERRARA	232.338,79	7.057,27	31.148,59	52.913,03	0,00	0,00	11.118,15	54.293,03	0,00	0,00	0,00	0,00	0,00	0,00
ROMAGNA	527.195,82	3.075	81.391	5.369	88.152	49.168	44.541	41.022	0,00	0,00	59.939	0,00	0,00	0,00
EMILIA ROMAGNA	175.673,98	0,00	25,49	0,00	0,00	0,00	0,00	86.325,27	0,00	6.650,80	0,00	0,00	0,00	0,00
TOTALE	2.357.625,79	13.712,27	220.238,06	445.536,19	88.302,95	49.167,74	102.407,29	625.279,57	0,00	13.638,49	59.939,10	0,00	0,00	0,00
CARRARA	99.869,10	250,00	6.455,61	17.030,00	10.960,80	0,00	3.652,69	20.961,07	15.556,56	0,00	0,00	0,00	0,00	0,00
LUCCA	145.318,51	320,00	10.107,74	70.429,66	2.494,02	0,00	4.634,86	51.774,70	2.838,73	0,00	0,00	0,00	0,00	0,00
PISTOIA	92.602,12	50,00	6.332,06	31.481,98	6.204,75	0,00	9.541,89	29.916,27	5.529,17	0,00	0,00	0,00	0,00	0,00
PRATO	141.230,98	0,00	6.285,97	15.795,01	23.977,29	0,00	7.494,51	19.768,17	3.895,77	0,00	0,00	0,00	0,00	0,00
FIRENZE	400.270,91	1.466,65	20.684,48	168.353,30	0,00	27.488,02	17.040,76	123.011,36	0,00	0,00	31.223,15	0,00	0,00	0,00
PISA	165.819,91	0,00	10.534,13	30.373,27	4.210,65	0,00	7.923,74	52.417,34	7.278,93	0,00	0,00	0,00	0,00	0,00
LIVORNO	171.408,05	0,00	3878,12	76472,71	14357,18	0,00	7834,85	52086,17	12540,52	4.161,67	0,00	0,00	0,00	0,00
SIENA	172.489,61	200,00	24.093,47	74.013,53	7.858,66	0,00	13.877,76	28.828,57	11.818,12	0,00	0,00	0,00	0,00	0,00
GROSSETO	181.597,29	450,00	14.861,06	70.499,52	15.605,87	0,00	12.993,39	42.643,49	10.696,12	0,00	0,00	0,00	945,22	0,00
AREZZO	199.593,49	0,00	17.334,38	27.851,85	30.761,10	0,00	13.501,44	27.809,02	4.623,96	0,00	30.713,88	0,00	0,00	0,00
TOSCANA	245.657,07	0,00	0,00	0,00	0,00	0,00	0,00	128.406,92	34.933,42	0,00	4.346,07	0,00	0,00	0,00
TOTALE	2.015.857,04	2.736,65	120.567,02	582.300,83	116.430,32	27.488,02	98.495,89	577.623,08	109.711,30	4.161,67	66.283,10	0,00	945,22	0,00
MARCHE	728.287,11	26.697,00	138.220,77	94.448,43	0,00	33.893,99	75.104,51	193.146,98	0,00	0,00	72.845,19	0,00	0,00	0,00
UMBRIA	789.556,56	830,00	78.164,22	262.015,65	0,00	0,00	29.699,48	298.842,62	0,00	0,00	0,00	0,00	0,00	0,00
LAZIO NORD	334.079,83	300,00	12.730,90	83.912,68	8.585,61	0,00	20.236,48	100.494,40	7.500,00	0,00	0,00	0,00	0,00	0,00
ROMA	2.059.229,58	1.535,00	50.054,46	677.498,52	26.054,80	0,00	37.933,45	911.057,37	79.101,00	0,00	0,00	0,00	0,00	0,00
LAZIO SUD	695.686,66	0,00	38.289,79	163.093,72	24.389,45	0,00	63.951,94	212.046,82	24.000,00	0,00	0,00	0,00	0,00	0,00
LAZIO	312.028,77	0,00	0,00	0,00	0,00	0,00	0,00	101.868,98	8.111,10	0,00	0,00	0,00	0,00	0,00
TOTALE	3.401.024,84	1.835,00	101.075,15	924.504,92	59.029,86	0,00	122.121,87	1.325.467,57	118.712,10	0,00	0,00	0,00	0,00	0,00
ABRUZZO/MOLISE	1.439.052,51	1.415,00	135.745,98	394.616,98	146.640,46	0,00	89.149,38	423.497,09	151.378,51	0,00	0,00	0,00	0,00	0,00
AVELLINO	362.482,77	0,00	6.444,56	86.704,29	0,00	0,00	37.411,50	221.240,80	0,00	0,00	0,00	0,00	0,00	0,00
BENEVENTO	213.436,58	0,00	7.277,88	71.355,13	0,00	0,00	24.591,22	107.878,86	0,00	0,00	0,00	0,00	0,00	0,00
CASERTA	369.872,49	0,00	14.378,05	109.067,00	0,00	0,00	21.940,80	218.104,23	0,00	0,00	0,00	0,00	0,00	0,00
NAPOLI	1.058.024,83	0,00	13.702,99	306.794,60	0,00	0,00	34.652,65	629.722,59	0,00	0,00	0,00	0,00	0,00	0,00
SALERNO	565.674,78	0,00	10.095,79	205.876,20	0,00	0,00	40.328,66	302.026,93	0,00	0,00	0,00	0,00	0,00	0,00
CAMPANIA	422.596,96	0,00	0,00	0,00	0,00	0,00	0,00	174.329,70	0,00	0,00	0,00	0,00	0,00	0,00
TOTALE	2.992.088,41	0,00	51.899,27	779.797,22	0,00	0,00	158.924,83	1.653.303,11	0,00	0,00	0,00	0,00	0,00	0,00
BARI	778.938,77	3.156,02	78.813,12	180.237,64	12.947,33	0,00	102.361,83	356.126,22	28.721,73	0,00	0,00	0,00	0,00	0,00
FOGGIA	285.133,04	1.361,92	34.646,85	66.907,93	6.978,80	0,00	26.985,80	100.800,00	7.633,73	0,00	0,00	6.000,00	0,00	0,00
LECCE	312.108,16	1.002,48	14.802,09	96.919,89	12.374,69	0,00	7.256,05	145.342,14	31.462,89	0,00	0,00	0,00	0,00	0,00
BRINDISI/TARANTO	379.563,29	2.386,74	58.207,79	169.291,70	28.632,88	0,00	24.091,72	70.237,02	25.204,10	0,00	0,00	0,00	0,00	0,00
PUGLIA	168.139,41	0,00	0,00	0,00	0,00	0,00	0,00	128953,88	18678,99	0,00	0,00	0,00	0,00	0,00
TOTALE	1.923.882,67	7.907,16	186.469,85	513.357,16	60.933,70	0,00	160.695,40	801.459,26	111.701,44	0,00	0,00	6.000,00	0,00	0,00

		CONTRIBUTI ASSOCIATIVI						QUOTE DI ADESIONE CONTRATTUALE					
STRUTTURA	TOTALE ENTRATE	Entrate contanti	Entrate Impianti Fissi					ENTRATE Q.A.C.					
				Da Cassa Ed.	da Edilcas.	Da altre cas.	da INPS	Da Casse Ed.	da Edilcas.	Da Casse Ed. Cooperative	Da Casse Ed. Artigiane	Da EE.BB.AA.	da altre cas.
BASILICATA	537.403,19	0,00	24.368,83	86.600,25	39.918,84	0,00	65.574,83	201.961,49	77.726,27	0,00	0,00	0,00	0,00
COSENZA	537.453,97	0,00	10.874,18	123.900,39	6.286,32	0,00	56.430,05	291.783,36	13.609,95	0,00	0,00	0,00	0,00
REGGIO CALABRIA	183.210,66	40,00	5.312,71	50.525,39	1.994,80	0,00	23.635,76	95.050,13	6.463,19	0,00	0,00	0,00	0,00
CATANZARO	311.760,46	1.010,00	5.728,75	84.476,15	6.363,09	0,00	55.521,76	135.256,00	13.648,48	0,00	0,00	0,00	0,00
CALABRIA	173.887,87	0,00	0,00	0,00	0,00	0,00	0,00	39.580,02	6.326,52	0,00	0,00	0,00	0,00
TOTALE	1.206.312,96	1.050,00	21.915,64	258.901,93	14.644,21	0,00	135.587,57	561.669,51	40.048,14	0,00	0,00	0,00	0,00
PALERMO/TRAPANI	475.702,65	1.767	19.256	127.026	5.812	0,00	30.191	258.211	13.415	0,00	0,00	0,00	0,00
MESSINA	280.005,39	1.085,19	2.805,17	112.129,29	1.236,30	0,00	36.471,82	105.852,49	1.465,25	0,00	0,00	0,00	0,00
AGRIGEN./CALTANIS../EN.	509.641,80	2.335	5.893	111.140	0,00	0,00	67.953	294.232	11.895	0,00	0,00	0,00	0,00
CATANIA	462.548,91	1.158,86	11.773,48	147.089,25	212,17	0,00	78.610,67	183.539,77	1.390,18	0,00	0,00	0,00	0,00
SIRACUSA/RAGUSA	295.763,43	1.426	9.246	87.602	1.548	0,00	18.659	152.624	6.484	0,00	0,00	0,00	0,00
SICILIA	208.619,61	0,00	0,00	0,00	0,00	0,00	0,00	181.103,93	6.326,10	0,00	0,00	0,00	0,00
TOTALE	2.232.281,79	7.771,18	48.973,58	584.986,56	8.808,71	0,00	231.885,10	1.175.562,53	40.975,88	0,00	0,00	0,00	0,00
SARDEGNA	868.598,76	420,00	48.033,60	137.935,39	93.824,52	0,00	140.345,56	207.707,29	137.439,17	0,00	26.764,33	0,00	0,00
TOTALE	37.009.599,39	225.291,38	2.965.153,57	8.869.623,42	708.159,97	324.597,79	1.955.066,43	14.511.460,92	1.008.511,99	17.800,16	568.861,17	29.167,75	945,22
NAZIONALE	2.973.095,75	0,00	0,00	0,00	0,00	0,00	0,00	2.486.732,96	220.519,58	4.006,95	75.604,48	0,00	0,00
TOTALE GENERALE	39.982.695,14	225.291,38	2.965.153,57	8.869.623,42	708.159,97	324.597,79	1.955.066,43	16.998.193,88	1.229.031,57	21.807,11	644.465,65	29.167,75	945,22

VARIAZIONE IMPORTI CONTRIBUTI ASSOCIATIVI E QAC DAL 2005 - AL 2016

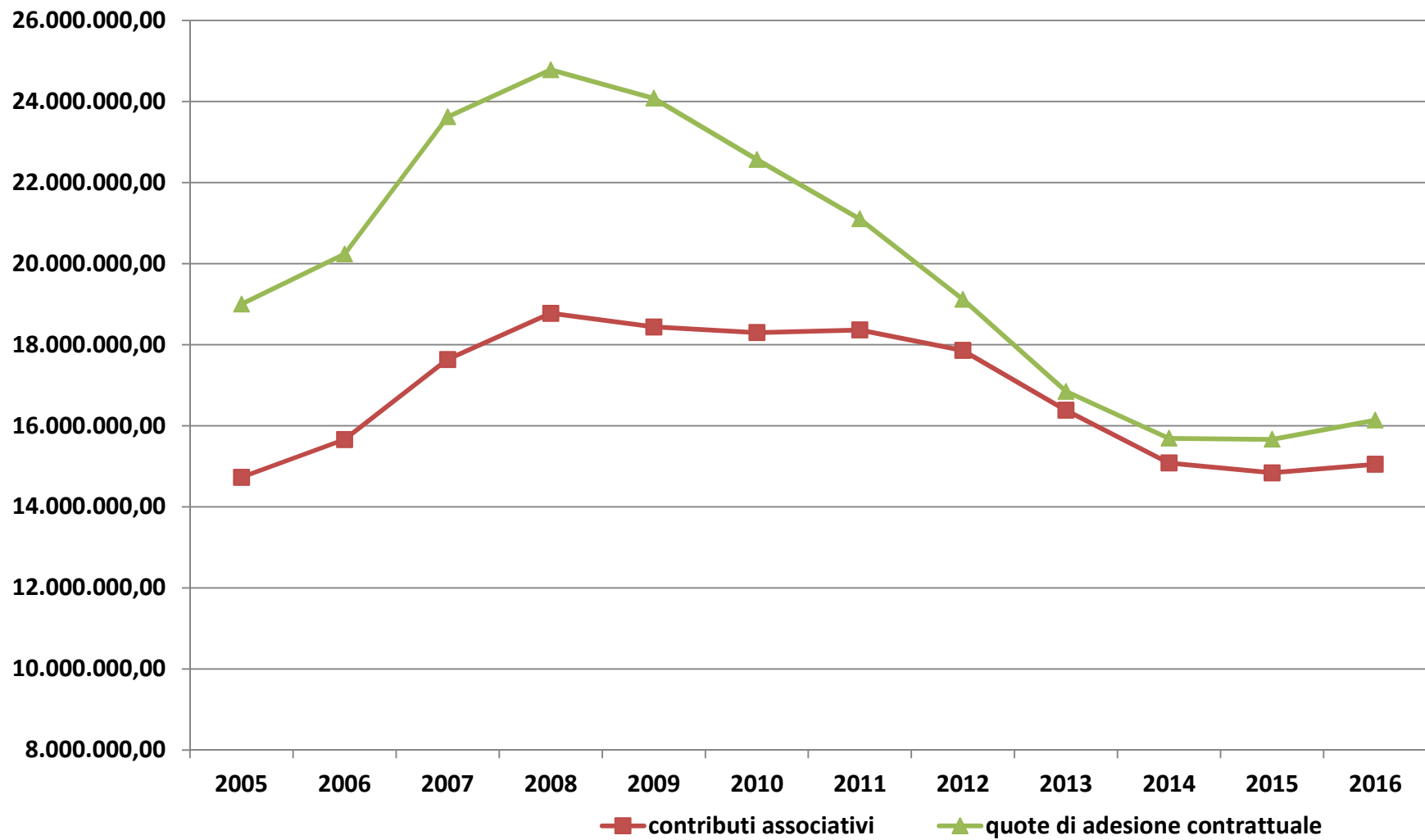

ESPOSIZIONE USCITE DI DI BILANCIO

STRUTTURA	TOTALE USCITE	Soprav.pass.di esercizio	Spese per il personale	Spese di gestione sede ufficio	Spese organizzative	Viaggi diarie automezzi	Formazione	Stampa periodica propaganda	Attività di studi e ricerca	Contribuz. sovvenzione a strutture	Spese diverse
VALLE D'AOSTA	162.397,19	0,00	102.803,81	7.650,32	0,00	28.210,33	0,00	0,00	0,00	15.457,00	8.275,73
TORINO	970.640,93	11.222,41	459.269,52	89.282,18	13.238,33	140.485,22	1.503,50	28.353,38	0,00	187.932,96	39.353,43
PIEMONTE ORIENTALE	525.832,91	27.248,19	314.194,46	29.291,74	6.904,43	61.956,79	0,00	1.025,02	0,00	66.879,75	18.332,53
ALESSANDRIA-ASTI	530.978,62	252,16	336.508,51	15.212,23	5.401,22	80.050,34	0,00	948,22	0,00	74.683,02	17.922,92
CUNEO	394.835,63	0,00	214.557,16	27.704,95	5.783,57	53.788,42	920,50	2.835,63	0,00	75.180,70	14.064,70
PIEMONTE	278.921,03	10.117,21	155.430,09	23.722,83	13.596,17	32.977,25	780,00	17.689,70	0,00	11.578,19	13.029,59
TOTALE	2.701.209,12	48.839,97	1.479.959,74	185.213,93	44.923,72	369.258,02	3.204,00	50.851,95	0,00	416.254,62	102.703,17
LIGURIA	1.148.597,08	25.035,54	635.635,81	124.418,49	34.809,08	152.117,80	11.154,86	14.126,38	0,00	121.063,63	30.235,49
BERGAMO	925.694,13	2.027,50	513.228,77	59.112,77	26.704,96	102.399,19	1.173,04	10.411,27	0,00	194.161,43	16.475,20
BRESCIA	884.910,09	3.118,15	497.053,77	18.433,70	66.899,56	99.413,42	4.688,97	9.908,10	0,00	166.243,39	19.151,03
BRIANZA -LECCO	670.325,47	5.662,47	396.989,52	40.136,03	10.613,73	90.097,53	0,00	723,95	0,00	111.507,38	14.594,86
FILCA LAGHI	870.502,73	4.502,84	505.611,64	30.345,87	18.404,24	114.434,98	425,80	375,76	0,00	172.849,93	23.551,67
ASSE DEL PO	570.085,19	393,21	297.980,61	45.369,27	5.321,74	76.860,88	60,00	4.671,93	0,00	129.271,32	10.156,23
MILANO METROPOLI	1.531.797,47	26.947,12	799.936,65	76.937,03	38.083,71	171.197,00	7.999,73	21.546,99	0,00	341.216,95	47.932,29
PAVIA	370.205,05	1.348,94	236.230,25	14.236,21	8.903,82	58.386,48	454,14	0,00	0,00	43.835,23	6.809,98
SONDRIO	283.108,55	0,00	156.513,86	11.964,36	30.031,54	17.095,49	0,00	994,50	0,00	61.192,70	5.316,10
LOMBARDIA	680.542,48	2.677,03	351.502,70	40.695,01	21.226,19	66.062,00	81.356,53	2.767,57	0,00	97.001,90	17.253,55
TOTALE	6.787.171,16	46.677,26	3.755.047,77	337.230,25	226.189,49	795.946,97	96.158,21	51.400,07	0,00	1.317.280,23	161.240,91
FRIULI V, GIULIA	845.305,13	4.036,04	530.146,44	61.538,50	11.298,98	72.071,99	9.006,00	18.188,08	0,00	112.388,93	26.630,17
TRENTO	400.045,61	13.983,02	213.104,01	48.942,12	14.145,22	42.655,58	2.400,02	10.300,37	0,00	42.525,13	11.990,14
BOLZANO	973.032,80	4.716,59	538.314,10	67.897,38	42.097,47	104.266,95	0,00	18.284,02	0,00	166.410,92	31.045,37

STRUTTURA	TOTALE USCITE	Soprav.pass.di esercizio	Spese per il personale	Spese di gestione sede ufficio	Spese organizzative	Viaggi diarie automezzi	Formazione	Stampa periodica propaganda	Attività di studi e ricerca	Contribuz. sovvenzione a strutture	Spese diverse
VENEZIA	561.534,06	5.909,90	328.501,03	64.740,46	12.421,18	45.495,73	339,50	4.019,90	0,00	86.680,03	13.426,33
TREVISO - BELLUNO	794.984,06	30.973,53	370.561,17	126.181,54	13.297,48	91.717,78	547,89	8.881,57	0,00	135.911,99	16.911,11
PADOVA - ROVIGO	748.871,30	15.863,38	388.927,86	82.656,54	3.696,50	104.158,35	901,00	3.615,80	0,00	133.144,67	15.907,20
VICENZA	364.875,94	8.132,74	192.307,23	38.087,46	1.663,15	49.111,17	0,00	10.037,18	0,00	46.985,78	18.551,23
VERONA	520.536,52	7.351,75	299.196,05	41.715,75	5.544,07	50.648,60	327,50	6.895,44	0,00	88.221,65	20.635,71
VENETO	540.772,37	10.687,01	356.407,66	30.241,94	35.367,14	58.559,26	1.518,12	1.352,98	0,00	25.948,85	20.689,41
TOTALE	3.531.574,25	78.918,31	1.935.901,00	383.623,69	71.989,52	399.690,89	3.634,01	34.802,87	0,00	516.892,97	106.120,99
PARMA/PIACENZA	413.663,45	12.608,93	117.376,61	122.794,69	7.945,00	36.602,60	0,00	122,15	0,00	81.731,09	34.482,38
EMILIA CENTRO	645.026,84	2.154,06	290.089,39	116.998,67	12.373,13	69.452,31	0,00	30.430,99	0,00	101.955,95	21.572,34
BOLOGNA	305.605,46	120,07	160.529,18	49.919,43	14.009,25	30.257,86	0,00	6.276,01	0,00	36.854,58	7.639,08
FERRARA	226.569,04	1.710,23	127.779,80	17.896,40	7.231,28	38.533,04	0,00	2.248,00	0,00	20.827,74	10.342,55
ROMAGNA	516.720,40	11.386,99	334.431,06	41.929,10	4.684,06	32.774,05	0,00	143,44	0,00	63.701,35	27.670,35
EMILIA ROMAGNA	172.029,73	43,26	55.978,43	59.613,83	20.581,22	12.035,32	10.244,56	1.985,84	0,00	1.170,00	10.377,27
TOTALE	2.279.614,92	28.023,54	1.086.184,47	409.152,12	66.823,94	219.655,18	10.244,56	41.206,43	0,00	306.240,71	112.083,97
CARRARA	93.061,28	1.134,94	58.218,24	2.708,47	0,00	14.221,10	0,00	2.145,98	0,00	12.540,58	2.091,97
LUCCA	133.316,57	4.117,07	58.095,44	8.910,42	1.547,90	15.294,87	97,00	3.430,09	0,00	38.744,06	3.079,72
PISTOIA	83.276,76	0,00	0,00	449,73	162,00	650,81	0,00	650,26	0,00	80.411,41	952,55
PRATO	127.615,87	402,36	81.289,76	7.874,25	671,70	17.535,42	79,00	2.041,06	0,00	14.505,20	3.217,12
FIRENZE	401.052,99	937,40	232.946,93	32.701,90	7.560,37	52.699,10	360,00	10.882,18	0,00	52.421,80	10.543,31
PISA	160.598,50	1.527,75	88.375,19	9.587,20	898,50	28.486,17	0,00	2.608,21	0,00	19.628,47	9.487,01
LIVORNO	175.689,25	76,47	55.444,88	9.417,61	16.884,88	20.159,88	90,00	11.404,81	0,00	57.074,15	5.136,57
SIENA	177.514,97	2,35	94.420,97	21.404,38	534,10	30.943,80	0,00	2.343,62	0,00	24.844,01	3.021,74
GROSSETO	218.084,21	3,34	95.449,58	27.298,21	3.202,80	23.689,37	523,20	4.961,44	0,00	53.827,45	9.128,82
AREZZO	193.568,48	5.039,86	121.434,81	10.891,13	3.134,58	24.861,37	163,00	3.204,68	0,00	18.647,91	6.191,14
TOSCANA	218.906,13	7,41	121.277,75	19.121,78	18.057,35	33.162,90	4.529,28	2.979,24	0,00	6.313,00	13.457,42
TOTALE	1.982.685,01	13.248,95	1.006.953,55	150.365,08	52.654,18	261.704,79	5.841,48	46.651,57	0,00	378.958,04	66.307,37
MARCHE	727.800,20	5.310,97	431.617,87	32.205,67	16.870,43	70.513,92	532,70	11.184,47	0,00	137.480,33	22.083,84
UMBRIA	781.030,28	15.011,83	445.209,76	87.563,18	31.725,17	72.292,49	0,00	317,20	0,00	100.417,63	28.493,02
LAZIO NORD	332.671,45	656,35	210.930,51	8.699,96	4.265,40	48.880,34	2.276,56	0,00	0,00	41.351,83	15.610,50
ROMA	2.118.604,20	16.023,13	1.203.832,86	124.851,82	25.769,54	254.277,18	10.743,65	56.555,08	0,00	307.430,36	119.120,58
LAZIO SUD	566.567,21	58.869,46	255.728,53	36.531,81	5.949,09	98.508,82	1.130,00	8.544,00	0,00	87.211,97	14.093,53
LAZIO	293.974,76	1.240,26	207.850,00	15.302,65	34.355,54	12.539,51	512,56	97,60	0,00	10.696,20	11.380,44
TOTALE	3.311.817,62	76.789,20	1.878.341,90	185.386,24	70.339,57	414.205,85	14.662,77	65.196,68	0,00	446.690,36	160.205,05

STRUTTURA	TOTALE USCITE	Soprav.pass.di esercizio	Spese per il personale	Spese di gestione sede ufficio	Spese organizzative	Viaggi diarie automezzi	Formazione	Stampa periodica propaganda	Attività di studi e ricerca	Contribuz. sovvenzione a strutture	Spese diverse
ABRUZZO/MOLISE	1.442.536,40	27.733,43	781.720,34	89.258,02	41.172,04	181.660,38	1.477,40	33.671,69	0,00	182.397,90	103.445,20
AVELLINO	349.094,80	28.452,05	132.045,23	17.497,59	9.614,60	32.546,43	0,00	3.580,70	0,00	117.357,52	8.000,68
BENEVENTO	254.313,23	13.075,83	125.722,93	14.339,15	500,00	28.621,53	0,00	1.226,50	0,00	66.097,96	4.729,33
CASERTA	407.174,79	8.261,00	211.863,44	38.183,02	3.092,70	62.117,46	550,29	1.298,20	0,00	68.507,22	13.301,46
NAPOLI	1.049.425,79	32.425,77	596.534,46	52.575,95	42.137,42	113.907,51	862,70	3.694,20	0,00	159.376,48	47.911,30
SALERNO	571.081,87	16.034,87	272.527,65	10.369,21	2.629,20	108.109,47	575,90	274,00	0,00	147.236,84	13.324,73
CAMPANIA	450.961,68	13.422,88	330.830,27	17.767,38	4.974,50	29.646,03	968,30	27.093,80	0,00	2.950,00	23.308,52
TOTALE	3.082.052,16	111.672,40	1.669.523,98	150.732,30	62.948,42	374.948,43	2.957,19	37.167,40	0,00	561.526,02	110.576,02
BARI	820.179,39	14.429,78	431.246,22	64.225,21	16.873,19	94.418,67	1.824,59	8.032,63	0,00	142.939,35	46.189,75
FOGGIA	289.534,82	0,00	157.664,46	11.320,52	3.182,96	52.044,19	646,20	2.122,80	646,20	40.927,84	20.979,65
LECCE	260.505,58	0,00	137.808,96	25.754,58	5.666,16	18.635,42	1.257,64	4.843,45	0,00	55.622,93	10.916,44
TARANTO/BRINDISI	333.068,53	269,07	177.687,31	18.749,30	4.595,32	57.320,72	0,00	2.590,67	0,00	57.832,54	14.023,60
PUGLIA	169.768,21	633,06	87.109,80	11.755,01	15.594,56	41.619,10	0,00	0,00	584,13	1.820,82	10.651,73
TOTALE	1.873.056,53	15.331,91	991.516,75	131.804,62	45.912,19	264.038,10	3.728,43	17.589,55	1.230,33	299.143,48	102.761,17
BASILICATA	532.946,65	42,85	334.670,77	40.994,28	21.299,34	39.295,23	3.243,54	8.878,14	0,00	62.947,35	21.575,15
COSENZA	527.881,88	2.548,37	242.572,99	33.136,75	35.153,25	40.796,89	460,10	8.059,32	0,00	136.098,23	29.055,98
REGGIO CALABRIA	224.560,85	0,65	134.083,80	19.641,40	13.482,50	20.756,60	0,00	3.598,28	0,00	25.730,28	7.267,34
CATANZARO	346.962,82	1.565,30	211.045,25	22.752,17	10.155,06	37.676,00	0,00	996,70	0,00	42.393,00	20.379,34
CALABRIA	166.663,49	18.449,97	88.483,87	9.288,04	5.101,30	7.031,63	1.085,85	0,00	0,00	31.342,27	5.880,56
TOTALE	1.266.069,04	22.564,29	676.185,91	84.818,36	63.892,11	106.261,12	1.545,95	12.654,30	0,00	235.563,78	62.583,22
PALERMO/TRAPANI	451.186,87	7.981,27	251.086,16	25.450,38	18.997,11	37.065,35	211,77	12.610,30	0,00	83.434,61	14.349,92
MESSINA	279.586,38	3.555,00	148.257,36	19.951,61	10.968,15	40.927,87	0,00	918,30	0,00	45.939,22	9.068,87
AGRIGEN./CALTANIS../ENNA	544.112,37	5.526,31	286.966,01	30.711,20	18.433,17	81.039,03	1.662,39	12.728,43	0,00	97.405,29	9.640,54
CATANIA	442.650,07	4.134,52	172.595,61	110.209,96	14.487,30	38.660,92	0,00	5.844,08	0,00	81.158,49	15.559,19
SIRACUSA/RAGUSA	292.718,70	0,68	178.389,63	15.814,72	4.657,57	40.257,96	0,00	0,00	0,00	48.071,51	5.526,63
SICILIA	245.083,28	1.900,88	123.130,25	30.714,91	35.704,28	14.019,38	0,00	0,00	0,00	33.978,00	5.635,58
TOTALE	2.255.337,67	23.098,66	1.160.425,02	232.852,78	103.247,58	251.970,51	1.874,16	32.101,11	0,00	389.987,12	59.780,73
SARDEGNA	786.191,36	25.321,05	412.649,12	78.795,38	33.697,41	109.832,61	4.183,93	6.860,06	0,00	87.507,20	27.344,60
TOTALE	36.870.470,18	586.355,81	20.065.912,12	2.890.442,71	1.056.035,86	4.330.597,14	175.849,21	511.432,34	1.230,33	5.897.133,35	1.355.481,31
NAZIONALE	2.880.813,43	32.387,75	1.127.982,16	203.876,13	257.712,03	274.584,15	175.307,81	8.017,53	9.226,67	669.175,49	122.543,71
TOTALE GENERALE	39.751.283,61	618.743,56	21.193.894,28	3.094.318,84	1.313.747,89	4.605.181,29	351.157,02	519.449,87	10.457,00	6.566.308,84	1.478.025,02

TOTALE USCITE REGIONALI E TERRITORIALI

